# Archivio avvisi A.S. 2016/2017

**Per chi vuole saperne di più... Cosa è stato fatto... Cosa si farà?**

A tutti i genitori dei bambini che hanno frequentano l'attività pomeridiana "Growing up"

A tutti i genitori dei bambini "grandi" uscenti dalla scuola dell'infanzia

A tutti genitori dei bambini della scuola primaria che desiderano saperne di più

SIETE INVITATI

**MERCOLEDI' 13 SETTEMBRE ALLE 18.30**

PRESSO LA SALA DEL CENTRO NOI A LERINO

ad un incontro per conoscere:

- il lavoro svolto in questi mesi con i bambini che già hanno partecipato alle attività
- come proseguiranno le nostre attività durante questo anno scolastico
- quali sono i nostri progetti per il futuro anno scolastico 2017/18

Interverranno:

**MEGGIORIN MILENA** - Coordinatrice della scuola materna

**GIANESIN DOTT.SSA MARIA CHIARA** - Supervisore del progetto (psicopedagogista, ex insegnante della scuola primaria di Lerino)

**PASETTO DOTT.SSA OTTAVIA** - Referente del laboratorio motivazionale (psicologa)

**RUGIERO FRANCESCO** - Assistente ai compiti (docente dell'università della terza età, artista locale)

**YOSHIDA BRENDA** - Assistente ai compiti (maturità artistica, esperta nella conduzione di assistenza ai compiti)

**FIGURA MADRELINGUA INGLESE** - Referente laboratorio d'inglese

VI ASPETTIAMO, CONVINTI CHE L'INIZIATIVA VI SARA' GRADITA!!!

Lerino, 29 giugno 2017

Cari genitori,

l'anno scolastico è giunto al termine, e prima di salutarci, cogliamo l'occasione per un breve resoconto dell'attività del Comitato Genitori.

Quando abbiamo deciso di dedicare parte del nostro tempo alla Scuola dei nostri figli/e, siamo stati spinti

dall'euforia di provare a creare qualcosa di importante, o più semplicemente, come recita la promessa Scout: "*... Procurate di lasciare questo mondo un po' migliore di come l'avete trovato..",* e quale miglior occasione di questa?

Per farlo, serve il contributo di quanti più genitori possibili.

Ringraziamo tutti coloro che si sono resi disponibili nelle varie occasioni, anche perché talvolta abbiamo dovuto lanciare un "grido di aiuto".

Tutto ciò che organizziamo, dalla vendita delle torte, alla festa di Natale e a quella di fine anno, lo facciamo

perché i vostri e nostri figli (e anche noi), possiamo vivere bei momenti assieme, creare entusiasmo nella

Comunità, contribuire al mantenimento di "semplice" materiale scolastico.

Cose che spesso appaiono scontate.

Le attività di quest'anno, hanno finanziato le seguenti spese/iniziative:

- Rinfresco della Festa di Natale
- Contributo al rifacimento del materiale della Psicomotricità
- Manutenzione del pianoforte
- Noleggio service audio Festa di fine anno
- Donazione a Giovanni, bambino affetto da una grave malattia dei tessuti

Vogliamo così invitare tutti a quel senso di partecipazione, che con un piccolo contributo, rende possibili cose grandi.

Un augurio ai bambini e alle famiglie uscenti, per la nuova grande avventura che inizieranno a Settembre.

Un arrivederci ai bambini e alle famiglie che continuano il bellissimo percorso in questa Scuola.

Grazie a tutti e buone vacanze!

Per il Comitato Genitori

Davide Costa e Davide D'Amico

Lerino 27 giugno 2017

Gentili genitori la scuola ha dato la sua disponibilità per promuovere l'iniziativa che troverete a questo

link nella nostra pagina facebook.

I biglietti sono disponibili presso la direzione della scuola.

Grazie e buona giornata

---

Lerino 25 giugno 2017

Gentili genitori dei bambini

**nuovi entranti** del gruppo **NIDO-PRIMAVERA,**

le modalità e i tempi di inserimento dei vostri bambini sono personalizzate, pertanto vi preghiamo di fare riferimento a quanto comunicatovi.

Grazie per la collaborazione

La Direzione

---

Lerino 20 giugno 2017

Avvisiamo tutti i genitori dei bambini della scuola dell'infanzia che venerdì 23 c.m. il sig. MARIO sarà a scuola per farci vedere come si fa il suo GELATO.

Vi informiamo inoltre che nelle mattinate successive i bambini con le loro insegnanti andranno presso la gelateria

" IL PARADISO DEL GELATO" di Marola per gustarlo.

Il laboratorio sarà condotto dal sig. Mario, curiosi di sapere cosa accadrà?

Seguiteci anche su facebook: https://www.facebook.com/scuolamaternalerino/ e parlatene con i vostri bambini.

Cari Genitori,

Vi comunichiamo che nella mattinata di lunedì 19 c.m. ci sarà il momento conclusivo che riguarda il progetto pilota " Service Learning" presso la casa di riposo di Torri di Quartesolo. I bambini saranno accolti dai nonni che hanno partecipato al progetto durante l'anno. Saranno accompagnati dalle insegnanti con il pulmino della scuola, la partenza è prevista per le 9.30, il ritorno per le 10.30.

Certi che l'esperienza sarà interessante

Vi porgiamo i più cordiali
saluti

La Direzione

---

Scuola Materna
San Giuseppe di Lerino
Scuola dell'Infanzia e Nido integrato

**NATI 2015 - 2016**

Gentili genitori vi comunichiamo
date e modalità per l'inserimento del vostro bambino/a
Per potervi organizzare
è previsto un incontro di apertura per l'anno educativo 2017/18
dove siete tutti invitati:
**martedì 29 agosto alle ore 20:30**
**presso la sala del circolo "Noi" di Lerino**
Per i bambini **GIÁ FREQUENTANTI** la data di inizio sarà:
**VENERDÍ 01 settembre 2017**

Orari e modalità previsti:

| | | |
|---|---|---|
| Venerdì 01 settembre | dalle 9:00 alle 10:00 | festa d'inizio |
| Lunedì 04 settembre | entrata dalle 8:00 alle 9:00 | uscita dalle 11:30 alle 11:45 (senza pranzo) |
| Martedì 05 settembre | entrata dalle 8:00 alle 9:00 | uscita dalle 11:30 alle 11:45 (senza pranzo) |
| Mercoledì 06 settembre | entrata dalle 8:00 alle 8:50 | uscita dalle 12:00 alle 12:15 (con pranzo) |
| Lunedì 11 settembre | entrata dalle 8:00 alle 8:50 | uscita dalle 12:00 alle 12:15 (con pranzo) |
| Martedì 12 settembre | entrata dalle 8:00 alle 8:50 | uscita dalle 12:00 alle 12:15 (con pranzo) |
| Mercoledì 13 settembre | entrata dalle 8:00 alle 8:50 | uscita dalle 15:30 alle 15:45 (con sonno) |

La Direzione

RIVOLTO AI GENITORI DEI BAMBINI

**GIÁ FREQUENTANTI** DEL GRUPPO DEI **MEDI** E DEL GRUPPO DEI **GRANDI**

LA SCUOLA DELL'INFANZIA

***"L'AVVENTURA CONTINUA!"***

Per chi interessato è previsto un incontro di apertura

per l'anno scolastico 2017/18

**Giovedì 07 settembre alle ore 20:30**

**Presso la sala del circolo "Noi" di Lerino**

Per i bambini **MEDI E GRANDI** la data di inizio sarà:

**MERCOLEDÍ 13 settembre 2017**

Orari e modalità orientativi previsti:

| | | |
|---|---|---|
| Mercoledì 13 settembre | entrata dalle 8:00 alle 8:30 | uscita alle 11:00 senza pranzo |
| Giovedì 14 settembre | entrata dalle 8:00 alle 8:30 (trasporto solo mattino) | uscita dopo il pranzo alle 13:00 |
| Venerdì 15 settembre | entrata dalle 8:00 alle 8:50 (trasporto solo mattino) | uscita dopo il pranzo alle 13:00 |
| Lunedì 18 settembre | entrata dalle 8:00 alle 8:50 (trasporto completo) | uscita dalle 15:30 alle 15:45 |

La Direzione

RIVOLTO AI GENITORI DEI BAMBINI

**NUOVI ENTRANTI** ALLA SCUOLA DELL'INFANZIA

***"LA NUOVA AVVENTURA COMINCIA!"***

È previsto un incontro di apertura per l'anno scolastico 2017/18

**Giovedì 07 settembre alle ore 20:30**

**Presso la sala del circolo "Noi" di Lerino**

Per i bambini **NUOVI ENTRANTI** la data di inizio sarà:

**LUNEDÍ 11 settembre 2017**

Orari e modalità orientativi previsti:

| | | |
|---|---|---|
| Lunedì 11 settembre | entrata alle 9:00 | uscita alle 11:00 senza pranzo |
| Martedì 12 settembre | entrata dalle 9:00 | uscita alle 11:00 senza pranzo |
| Mercoledì 13 settembre | entrata dalle 9:00 | uscita alle 12:00 con pranzo |
| Giovedì 14 settembre | entrata dalle 8:30 alle 9:00 | uscita dopo il pranzo alle 13:00 |
| Venerdì 15 settembre | entrata dalle 8:00 alle 8:50 (trasporto solo mattino) | uscita dopo il pranzo alle 13:00 |
| Lunedì 18 settembre | entrata dalle 8:00 alle 8:50 (trasporto solo mattino) | uscita dopo il pranzo alle 13:00 |
| Martedì 19 settembre | entrata dalle 8:00 alle 8:50 (sonno e trasporto completo) | uscita dalle 15:30 alle 15:45 |

La Direzione

Avviso ai genitori
martedì 13 Giugno
tutti i bambini della Scuola dell'Infanzia,
con i bambini del Nido – Primavera
a pranzo saranno ospiti
del Comitato Festeggiamenti che offrirà loro
"gli gnocchi sotto al tendone della sagra"

---

Lerino 10 giugno 2017

Vi comunichiamo che nella mattinata di martedì 13 c.m. i bambini del gruppo dei grandi verranno accompagnati dalle insegnanti a Fimon con il pulmino della scuola torneranno a far visita al centro recupero rapaci, con il sig. Fagan Alberto "Falconiere" e completeranno l'esperienza iniziata nell'uscita del 26 maggio.

Partenza ore 09.00 e rientro ore 12,00 circa, i bambini e le insegnanti potranno godere della figura esperta di Nadia Gottardo come guida.

Ricordiamo che **i bambini accompagnati dai genitori dovranno essere puntuali (entro le ore 8,50).**

Certi che l'iniziativa vi troverà concordi, vi salutiamo.

Seguiteci anche su
facebook: https://www.facebook.com/scuolamaternalerino/

La Direzione

---

Lerino 01 giugno 2017

Tutti i bambini del gruppo dei medi, tempo permettendo, nella mattinata del 6 giugno si recheranno a: "Palazzo Rosso" di Lumignano(Longare), dove potranno far visita agli animali e coltivazioni, utili alla nostra alimentazione.

I bambini saranno accompagnati dalle insegnanti con il pulmino della scuola.

La partenza sarà per le ore 9:15 ed il ritorno a scuola entro le 11:45.

Ringraziamo anticipatamente per la collaborazione.

---

Lerino 30/05/2017

Cari Genitori,

siete tutti invitati alla celebrazione in occasione della chiusura dell'anno scolastico e come da tradizione alla benedizione delle rose, prevista per mercoledì 31 maggio alle ore 19.00 presso la Chiesa, per poi proseguire in processione verso il cortile della scuola.

In caso di pioggia la celebrazione si svolgerà in chiesa.

Vi aspettiamo!

---

Lerino 30 maggio 2017

Comunichiamo ai genitori dei bambini del gruppo dei grandi le date delle visite nelle suole primarie del comune di Torri di Quartesolo:

| | |
|---|---|
| 31 maggio ore 9,30 circa | scuola primaria Marola |
| 29 e 31 maggio ore 9,15 circa | scuola primaria Lerino |
| 29 maggio ore 9,45 circa | scuola primaria Effetà |
| 08 giugno ore 10.30 circa | scuola primaria Torri di Quartesolo |

Cordiali saluti le insegnanti

Seguiteci anche su
facebook: https://www.facebook.com/scuolamaternalerino/

---

Lerino 26 maggio 2017

Cari
genitori,

nei giorni:

**Martedì 30 maggio** i Piccoli del gruppo dei viola, dei gialli e dei verdi e **Giovedì 01 giugno** i Piccoli del gruppo dei rossi, degli arancioni e dei blu, si recheranno in visita alla Basilica di Monte Berico.

Partenza ore 09.00 e rientro ore 12,00 circa, i bambini verranno accompagnanti dalle insegnanti con il pulmino della scuola e per ciascuna uscita ci sarà la presenza di una guida specifica.

La Direzione

---

Lerino 20 maggio 2017

Cari genitori siamo lieti di invitarvi

Domenica 28 maggio
alla tradizionale "FESTA DELLA CONTRADA"
che si terrà al parco giochi di via Castellari a Lerino

Dopo la recita del rosario alle ore 18,00 circa seguirà un momento conviviale con menù alla griglia organizzato dal "Quartiere Camisana ovest ".

Il ricavato sarà devoluto alla scuola "Materna San Giuseppe" Scuola dell'Infanzia e Nido Integrato.

Vi aspettiamo numerosi!!

La Gestione

---

Lerino 19 maggio 2017

Cari Genitori,

Vi comunichiamo che nella mattinata di venerdì 26 c.m. i bambini del gruppo dei grandi verranno accompagnati dalle insegnanti a Fimon con il pulmino della scuola a far visita al centro recupero rapaci e conosceranno il sig. Fagan Alberto "Falconiere" che ci racconterà cose molto interessanti.

Partenza ore 09.00 e rientro ore 12,00 circa, i bambini e le insegnanti potranno godere della figura esperta di Nadia Gottardo come guida.

**Ricordiamo che i bambini accompagnati dai genitori dovranno essere puntuali (entro le ore 8,50).**

Certi che l'iniziativa vi troverà concordi, vi salutiamo.

La Direzione

---

Lerino 12 maggio 2017

Cari Genitori,

Vi comunichiamo che nella mattinata di mercoledì 17 c.m. i bambini del gruppo dei grandi verranno accompagnati dalle insegnanti a Longare con il pulmino della scuola a vedere dove nasce il canale "Bisatto".

Partenza ore 09.00 e rientro ore 12,00 circa, i bambini e le insegnanti potranno godere della figura esperta di Nadia Gottardo come giuda.

Ricordiamo che i bambini accompagnati dai genitori dovranno essere puntuali (entro le ore 8,50).

Certi che l'iniziativa vi troverà concordi, vi salutiamo.

La Direzione

---

Lerino 12 maggio 2017

Cari Genitori,

Vi comunichiamo che mercoledì 24 maggio i bambini del gruppo dei Grandi dei Gialli , Verdi ed Arancioni parteciperanno al laboratorio: " Alla scoperta di alcune piante officinali, " e visiteranno e scopriranno la storia della chiesa di Santa Corona.

Partenza ore 09.00 e rientro ore 12,00 circa, i bambini verranno accompagnanti dalle insegnanti con il pulmino della scuola e per ciascuna uscita ci sarà la presenza di una figura esperta "Ins. Angela Cera "dell'Associazione per la Didattica Museale "Ardea".

La partenza del pulmino è fissata per le ORE 9,00; i bambini accompagnati dai genitori dovranno essere puntuali (entro le ore 8,50).

Certi che l'iniziativa vi troverà concordi, vi salutiamo.

La Direzione

---

Lerino 12 maggio 2017

A tutti i genitori dei bambini che frequentano la Scuola dell'Infanzia

Gentili genitori,

crediamo opportuno incontrarvi Martedì 30 maggio alle ore 19:00 per raccontarvi attraverso le immagini come i vostri bambini hanno vissuto le varie esperienze durante questo anno scolastico.

L'incontro si terrà presso la sala polifunzionale del "Centro Noi".

L'incontro durerà circa un'ora, vi attendiamo numerosi!

Le insegnanti

---

Lerino 12 maggio2017

A tutti i genitori dei bambini frequentanti

Gentili genitori,

abbiamo piacere di incontrarvi **Martedì 23 maggio alle ore 18.30**

per un'assemblea di sezione, dove vi racconteremo come i vostri bambini hanno vissuto diverse esperienze durante quest'anno educativo.

L'incontro si terrà presso i locali della scuola.

Vi attendiamo numerosi!

Le educatrici

---

**Lerino 14 maggio 2017**

Cari Genitori,

Vi comunichiamo che i bambini del gruppo dei **grandi Martedì 23 maggio** parteciperanno al laboratorio: "la storia del grano, dalla farina al pane, le fasi di lavorazione " visita ( animali e coltivazioni ) alla fattoria didattica, "La Sorgente" di Castegnero in via Sermondi.

Partenza ore 09.00 e rientro ore 15,00 circa, i bambini verranno accompagnanti dalle insegnanti con il pulmino della scuola e per l' uscita ci sarà la presenza di una figura esperta "Nadia Gottardo" la nostra guida.

Il pranzo sarà a sacco, fornito dalla scuola e consumato nei locali che ci verranno messi a disposizione presso la fattoria.

La partenza del pulmino è fissata per le ORE 9,00; i bambini accompagnati dai genitori dovranno essere puntuali (entro le ore 8,50).

Certi che l'iniziativa vi troverà concordi, vi salutiamo.

Seguiteci anche su
facebook: https://www.facebook.com/scuolamaternalerino/

La Direzione

---

Lerino 27 aprile 2017

FESTA DI FINE ANNO
Nido Integrato e Gruppo Primavera

Carissimi genitori,
stiamo ormai volgendo verso la fine dell'anno educativo e desideriamo festeggiare insieme a voi questo anno di incontri,
di attività e di esperienze, invitandovi a partecipare alla nostra festa

**VENERDI' 19 maggio alle ore 16,00 a scuola**

Le sorprese inizieranno da subito, vi aspettiamo numerosi, sarà una f esta da ricordare !!

N.B. Vi chiediamo per questo giorno di venire a prendere il vostro bambino alle 15:30, per ritrovarci tutti insieme nel
giardino della scuola.

In caso di maltempo la festa sarà rinviata a data da destinarsi.

La direzione

---

**Lerino 27 aprile 2017**

**FESTA DI FINE ANNO**

**Carissimi genitori,**

desideriamo concludere insieme a voi, un anno di incontri, di attività e di esperienze. Sarà un momento importante per i vostri bambini
che avranno l'occasione di mostrare quanto hanno appreso,
divertendosi.

**SABATO 13 MAGGIO ALLE ORE 15,45**
**PALASPORT "CERONI"**
**via Aldo Moro**
**TORRI DI QUARTESOLO**

Vi aspettiamo numerosi, sarà una festa da ricordare !!

I BAMBINI DELLA SCUOLA DELL'INFANZIA

N.B. chiediamo gentilmente di far indossare una maglietta a piacere, pa ntaloni corti e scarpe da ginnastica.

Ricordiamo che in quel giorno **non si potrà entrare prima delle 15.30.**

Rendiamo noto che **giovedì 11 maggio** i bambini saranno accompagnati dalle insegnanti presso il **palazzetto per le prove.**

Nella giornata di giovedì faranno il pic-nic in giardino, in caso di brutto tempo sarà fatto all'interno della scuola.

---

Lerino 26 aprile 2017

Cortesi genitori,

si informa che l'uscita del gruppo dei piccoli verdi, viola e gialli, prevista per oggi 26 aprile è stata rinviata

al 4 maggio, mentre l'uscita del gruppo dei grandi prevista per il 27 aprile è stata rinviata a data da destinarsi.

La Direzione

Lerino 20 aprile 2017

Cari Genitori,

Vi comunichiamo le date delle prossime uscite:

**Mercoledì 26 aprile** i bambini dei gruppi dei piccoli: verdi, viola, e gialli

**Martedì 02 maggio** i bambini dei gruppi dei piccoli: blu, rossi e arancioni

Andremo in visita alla fattoria "Ae Noseare" di Marola, faremo visita agli animali e gusteremo lo yogurt.

Partenza ore 09.00 e rientro ore 11,00 circa, i bambini verranno accompagnanti dalle insegnanti con il pulmino della scuola.

La partenza del pulmino è fissata per le ORE 9,00; **i bambini accompagnati dai genitori dovranno essere puntuali (entro le ore 8,50).**

Certi che l'iniziativa vi troverà concordi, vi salutiamo.

**N.B. seguiteci anche su facebook: https://www.facebook.com/scuolamaternalerino/**

La Direzione

---

Lerino 31 marzo 2017

Gentili Genitori,

Venerdì 07 Aprile alle ore 9,45, in occasione della festa delle "Palme", i bambini verranno accompagnati dalle insegnanti nel piazzale della chiesa, (tempo permettendo) per la drammatizzazione dell'ingresso di Gesù a Gerusalemme.

Vi informiamo inoltre che nella mattinata del 10, 11 o del 12 Aprile (tempo permettendo), le insegnanti accompagneranno i bambini in chiesa in preparazione alla Pasqua.

Tutti noi siamo lieti di invitare genitori e nonni a partecipare a questi momenti.

Cordialmente Vi salutiamo

Le Insegnanti

N.B. Ricordiamo che la scuola chiuderà dal 13 fino al 18 aprile per le vacanze Pasquali, come da calendario Regionale.

---

Lerino 31 marzo 2017

Gentili Genitori,

Venerdì 07 Aprile alle ore 9,45, in occasione della festa delle "Palme", i bambini verranno accompagnati dalle educatrici nel piazzale della chiesa, (tempo permettendo) per la drammatizzazione dell'ingresso di Gesù a Gerusalemme.

Tutti noi siamo lieti di invitare genitori e nonni a partecipare a questi momenti.

Cordialmente Vi salutiamo

Le Insegnanti

N.B. Ricordiamo che la scuola chiuderà dal 13 fino al 18 aprile per le vacanze Pasquali, come da calendario Regionale.

---

Lerino 10 marzo 2017

Avvisiamo tutti i genitori dei bambini del **gruppo dei grandi**, della scuola dell'infanzia,

il nostro laboratorio sul vetro continua e per proseguire l'esperienza abbiamo bisogno della vostra preziosa collaborazione. Chiediamo ad ogni bambino del gruppo "grandi" un compito per casa: conservare una bottiglia o un vasetto di vetro, lavandolo accuratamente eliminando ogni residuo e l'etichetta, asciugandolo bene sia internamente che esternamente (abbiamo fatto la prova di lasciarlo un po' di ore sul termosifone caldo) e poi portarlo a scuola. Raccogliamo il vetro rosso, marrone, verde, blu, bianco trasparente.

Curiosi di sapere cosa accadrà?

Seguiteci su Facebook e parlatene con i vostri bambini (il laboratorio si svilupperà nel mese di aprile).

Grazie per la collaborazione, le insegnanti

---

Lerino 10 marzo 2017

A tutti i genitori dei bambini della scuola dell'infanzia

La settimana prossima inizierà il progetto "Parole Gentili". Sarà un progetto rivolto a tutti i bambini della scuola dell'infanzia, in collaborazione con la Prof. Maria Chiara Gianesin che ci aiuterà ad avere atteggiamenti proattivi verso gli altri e ad utilizzare e arricchire il nostro vocabolario con alcune parole gentili.

Le insegnanti

---

Lerino 08 maggio 2017

Cari genitori,

desideriamo ricordarvi il secondo incontro con il Prof. Franco Bolondi, docente dell'università di Verona e coordinatore di alcune scuole dell'infanzia e nido integrato della provincia di Reggio Emilia.

Giovedì 9 Marzo alle ore 20.30 presso il Centro NOI di Lerino.

**"LE ARTI TRIBALI"**

PER UN NUOVO APPROCCIO ALLA CONOSCENZA DEL MONDO

Tutto ciò che ci circonda offre molteplici stimoli
per agire nella zona di sviluppo prossimale (Vygotskij).
Scuola – Famiglia: diamo il meglio nel rispetto dei propri ruoli.
VI ASPETTIAMO!

Il comitato di Gestione, la Coordinatrice, le Insegnanti

SCUOLA DELL'INFANZIA E NIDO DI LERINO
a.sc.2016/17

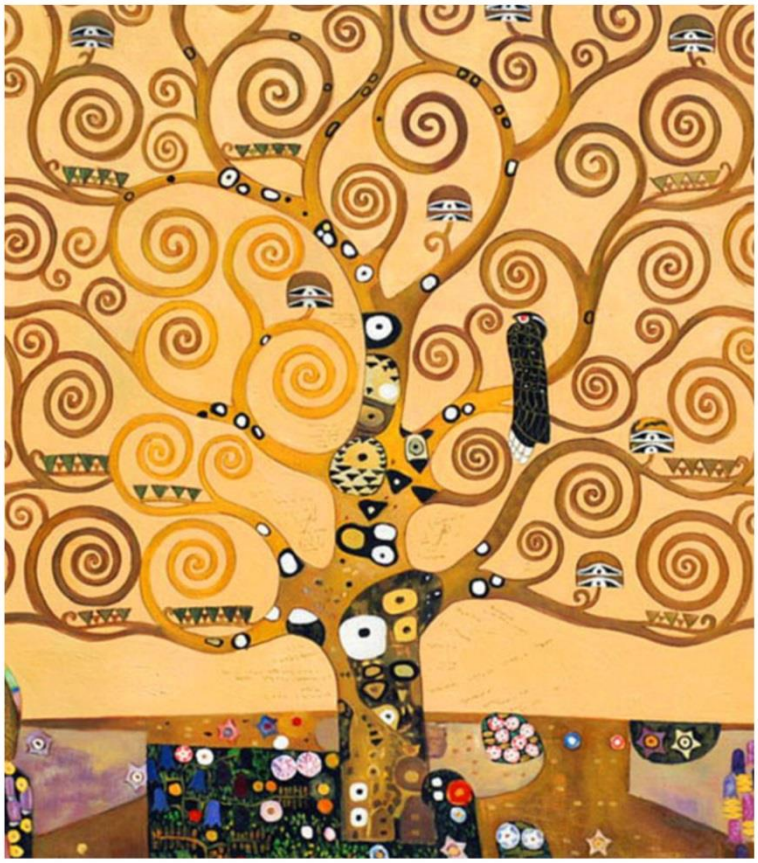

# LE ARTI TRIBALI

## per un nuovo approccio alla conoscenza del mondo

Tutto ciò che ci circonda offre molteplici stimoli
per agire nella zona di sviluppo prossimale (Vigotsky)
Scuola - Famiglia: diamo il meglio nel rispetto dei propri ruoli.

Sala del Centro "Noi" di Lerino,
**9 Marzo 2017 ore 20.30**

**Franco Bolondi,** docente Università di Verona e coordinatore
di scuole dell'infanzia e nido integrato della provincia di Reggio Emilia

---

Lerino 26 febbraio 2017

Cari Genitori dei bambini della scuola dell'infanzia

**Venerdì 03** i nostri bambini dalle ore 9:30 alle 12:00 avranno modo di sperimentare una lezione di **Jazzercise.**

Come previsto dalla regione Veneto le giornate di giovedì 02 e venerdì 03 marzo sono dedicate allo sport.

Le insegnanti

---

Lerino 21 febbraio 2017

Carissimi genitori dei bambini del **NIDO-PRIMAVERA**

**GIOVEDI' 23 FEBBRAIO** nei locali della scuola ci sarà la festa di **Carnevale**

In questi giorni i bambini stanno preparando con le educatrici il loro vestito di carnevale; pertanto i bambini arriveranno a scuola vestiti normalmente. La giornata sarà dedicata a una piccola festa insieme con musiche, canti, stelle filanti e bolle magiche. Durante la mattinata saranno presenti le nonne Luigina e Marina dell'Università degli Adulti per raccontare ai bambini la storia di "Topo Meo." Per rendere tutto più festoso invitiamo i genitori alla loro solita e preziosa collaborazione nel portare bevande e dolci confezionati o passati da forno (cotti), si possono anche acquistare dal fornaio, in pasticceria, ecc.

**RICORDIAMO CHE LA SCUOLA SARA' CHIUSA NEI GIORNI 27, 28 FEBBRAIO PER IL CARNEVALE,**

**E IL 1 MARZO PER LE CENERI.**

---

Lerino 21 febbraio 2017

Cari Genitori

Cari genitori dalla settimana prossima partirà il progetto promosso dalla nostra scuola:

**“prestito del libro”**

Quando il libro vi verrà consegnato, porterà con se un biglietto con data di restituzione, tale data dovrà essere rispettata tassativamente, altrimenti metterà in difficoltà il progetto stesso!

Il prestito del libro durerà circa 3 mesi (marzo, aprile e maggio).

Grazie per la collaborazione

Le insegnanti

---

Il comitato genitori della Scuola Materna di Lerino

In collaborazione con

Scuola Materna San Giuseppe di Lerino
Scuola dell'Infanzia e Nido integrato

**Presenta:**

# Il nostro Ricettario

**Una raccolta di ricette**
**semplici, sane, veloci da realizzare**

**...approvato dai giudici più esigenti: i bambini**

**Troverai la tua copia presso:**

- **Scuola Materna San Giuseppe – ufficio Direzione**
- **Panificio Farinea** — Via Dei Cedri - Marola
- **Alimentari e Tabacchi Farinon** — Via Camisana, 292 – Lerino
- **Spaccio Pannolini e Pannoloni** — Via Garibaldi, 2 – Torri di Q.lo

**È intenzione del comitato, tolte le spese di stampa, investire il ricavato per sostenere i progetti educativi della Scuola dell'infanzia e Nido Integrato San Giuseppe di Lerino perciò consigliamo un'offerta minima di €12.00 e auspichiamo che possiate essere comprensivi**

**Grazie**

---

Lerino 17 febbraio 2017

Carissimi genitori,

**GIOVEDI' 23 FEBBRAIO**, nei locali della scuola ci sarà la festa di **Carnevale**

Tutti i bambini arriveranno da casa già vestiti in maschera e la giornata di scuola sarà dedicata a giochi, canti, danze e teatro.

Ricordiamo che spade, bacchette magiche, pistole ecc. possono essere oggetti pericolosi e quindi non sono ammessi; si possono portare stelle filanti, **ma non coriandoli**.

Per rendere tutto più festoso invitiamo i genitori alla loro solita e preziosa collaborazione nel portare bevande e dolci confezionati o passati da forno (cotti), si possono anche acquistare dal fornaio, in pasticceria ecc.

**RICORDIAMO CHE LA SCUOLA SARA' CHIUSA NEI GIORNI 27, 28, FEBBRAIO PER IL CARNEVALE, E IL 1 MARZO PER LE CENERI.**

---

Lerino 17 febbraio 2017

Cari genitori,

mercoledì 22 febbraio i bambini dei medi e dei grandi parteciperanno al boratorio:

"Il vetro: come nasce, come si utilizza, come si trasforma".

Il laboratorio sarà condotto dalla signora Cappellin Alessia

Marketing and Sales Development Manager dell'azienda Verallia Italia.

certi di far cosa gradita auguriamo buon fine settimana.

Le Insegnanti

---

Scuola Materna
San Giuseppe di Lerino
Scuola dell'Infanzia e Nido integrato

# PREISCRIZIONI

Nido Integrato - Gruppo Primavera
Scuola dell'Infanzia e Sezioni Bilinguismo

## ANNO SCOLASTICO 2017-18

LE PREISCRIZIONI SARANNO EFFETTUATE
PRESSO LA SCUOLA
DALLE ORE **8:15** ALLE ORE **11:30**
DA **GIOVEDÍ 12** A **VENERDÍ 20 GENNAIO 2017**
ESCLUSI SABATO E DOMENICA.

*Per chi avesse particolari difficoltà nei giorni prescritti può contattare la scuola per eventuali accordi.*

## "SCUOLA APERTA"

**SABATO 04 FEBBRAIO 2017**
DALLE ORE **9:30** ALLE ORE **11:30**
LA COORDINATRICE E LE INSEGNANTI VI ASPETTANO

## i nostri orari

**8:00 – 15:45**

Per chi ne fa richiesta offriamo il servizio di anticipo dell'accoglienza al mattino

**7.30 – 8.00**

e di posticipo dell'orario al pomeriggio

**15.45 – 18.30**

## i nostri appuntamenti

- Commemorazione dei Caduti
- Festa del Santo Patrono San Martino con il coinvolgimento dei nonni e in continuità con la scuola primaria
- Festa di Natale
- Festa di Carnevale
- Molte uscite didattiche e laboratori legati alla progettazione triennale anche con esperti esterni
- Festa di fine anno

Durante l'anno coinvolgimento dei genitori a momenti formativi e alla partecipazione attiva con laboratori e proposte di vario genere.

## chi siamo

La nostra istituzione "Scuola Materna San Giuseppe" è una Scuola Cattolica di Ispirazione Cristiana e deve la sua origine all'iniziativa e alla generosità della Comunità Parrocchiale di Lerino.

## servizio 0 - 6

Comprende il Nido Integrato, il Gruppo Primavera e Scuola dell'Infanzia - Sezioni di Bilinguismo: ospita dunque bambini di età compresa tra i 3 mesi e i 6 anni.

## dove siamo

Via Rimembranza 17, Lerino (VI)
tel. & fax: 0444 580475

Info@infanzianidolerino.it

www.infanzianidolerino.it

www.facebook.com/scuolamaternalerino

Scuola Materna
San Giuseppe di Lerino
Scuola dell'Infanzia e Nido integrato

***INSIEME PER DIVENTARE GRANDI!***

## Siamo lieti di invitarvi a

# SCUOLA APERTA

**Sabato 04 Febbraio 2017**
**dalle 9:30 alle 11:30.**
**via rimembranza,17 Lerino**

**Un' occasione per vedere e conoscere dal vivo le realtà della nostra scuola**

**NIDO-PRIMAVERA**
**e**
**SCUOLA INFANZIA**
**SEZIONI BILINGUISMO**

## preiscrizioni a.s. 2017-18

Le preiscrizioni saranno effettuate presso la scuola dalle ore **8:15** alle ore **11:30** da **giovedì 12** a **venerdì 20 gennaio 2017** esclusi sabato e domenica.
Per chi avesse particolari difficoltà nei giorni prescritti può contattare la scuola per eventuali accordi.

## Iscrizioni a.s. 2017-18

Le iscrizioni alla scuola si svolgeranno nei giorni **21, 23, 24, Febbraio** e **6, 7, 8 e 9 marzo 2017** presso la Direzione su appuntamento telefonico.

## il nostro ampliamento dell'offerta formativa

### attività scolastiche:

- Sezioni bilinguismo compresenza di personale educativo madrelingua
- Approccio alla lingua inglese con le insegnanti di sezione
- Laboratorio informatico con le insegnanti di sezione
- Progetto Scatole Azzurre
- Progetto Service Learning
- Approccio alla musica con le insegnanti di sezione
- Integrazione con il nido-gruppo primavera
- Educazione motoria e psicomotricità con insegnanti esperti

### attività extrascolastiche:

- Psicomotricità con insegnante esperto psicomotricista
- Musicoterapia con insegnante esperto musicoterapeuta
- Avviamento alla ginnastica artistica con istruttrici della società sportiva Audace

### relazioni Scuola dell'Infanzia – Scuola Primaria:

- Incontri periodici delle nostre insegnanti dei gruppi "grandi" con le insegnanti della Scuola Primaria
- Visita alle scuole primarie del territorio
- Scambio di lavori eseguiti dai bambini
- Incontro tra bambini e future insegnanti della Scuola Primaria
- Esperienze da vivere insieme (feste-progetti di laboratorio)
- Attività di "Growing Up" in continuità alla scuola primaria integrato dalla lingua inglese

Lerino, 26/11/2016

Gentili genitori dei bimbi del **NIDO**,

in occasione dell'avvicinarsi del Natale, chiediamo il vostro prezioso aiuto per la realizzazione del presepe.

Vi invitiamo a scegliere insieme al vostro bambino/a una statuina o elemento (pecora, pastore, palma, oca, casetta… esclusa la capanna con natività) e contrassegnarla con il nome ed il cognome del bambino (il tutto verrà restituito dopo le vacanze di Natale).

Vi chiediamo inoltre di portare elementi naturali come corteccia, muschio, legnetti…

Tutto il materiale verrà raccolto entro mercoledì 30 c.m.

Grazie per la collaborazione Le Educatrici

---

Lerino, 26/11/2016

## FESTA DI NATALE 2016

Carissimi genitori dei bimbi del **NIDO**,

anche quest'anno sta per arrivare il tanto atteso e sospirato Natale, la festa di Gesù che nasce. La festa di Natale del Nido si terrà presso il salone della scuola dell'infanzia, **GIOVEDI' 22 DICEMBRE** alle ore **15.45**.

Vi chiediamo pertanto di ritirare i vostri bambini entro questo orario per consentirvi poi di recarvi nel salone.

Alcune note organizzative:

- vi chiediamo di portare, entro martedì 20 dicembre una maglia bianca che le educatrici faranno indossare ai vostri bambini al momento del risveglio, il giorno della festa.
- i bambini che fossero assenti nei giorni precedenti alla festa e che volessero parteciparvi, lo possono fare attendendo direttamente in salone.

Durante la festa arriverà BABBO NATALE

---

Scuola Materna
San Giuseppe di Lerino
Scuola dell'Infanzia e Nido integrato

PRESENTA

nella mattinata giovedì 1 dicembre

ai bimbi della scuola dell'infanzia lo

Spettacolo Teatrale

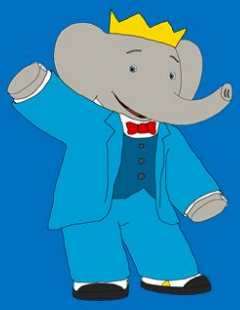

# STORIA DI BABAR

## L'elefantino

Racconto di Jean De Burnhoff Musica di Francis Poulenc

**Pianista Eugenia Nalivkina**

**Voce recitante Beatrice Niero**

## PASSAPAROLA!!

Gentili genitori, "Latterie Vicentine" ha organizzato una raccolta punti dedicata alla scuola. La raccolta permetterà alla nostra scuola di ottenere utili materiali o attrezzature didattiche per i bambini.

## COME?

Ritagliando il tagliando di controllo del latte e dello yogurt e consegnandolo a scuola.

La nostra raccolta terminerà il **15 giugno 2017.**

A voi tutti un grazie per il vostro contributo.

---

Lerino, 04/11/2016

Cari genitori,

desideriamo invitarvi all'incontro con il Prof Franco Bolondi docente dell'università di Verona e coordinatore di alcune scuole dell'infanzia e nido integrato della provincia di Reggio Emilia.

Collaborerà con il professore la Psicopedagogista Maria Chiara Gianesin insegnante dellla scuola primaria e tutor di scienze della formazione primaria.

L'iniziativa è gratuita e aperta a tutti: per questo motivo vi attendiamo numerosi.

Sicuri che coglierete quest'opportunità unica, vi aspettiamo per il primo incontro mercoledì 09 Novembre alle ore 20.30 presso il Centro NOI di Lerino.

Il comitato di Gestione, la Coordinatrice, le Insegnanti

---

SCUOLA DELL'INFANZIA E NIDO DI LERINO
a.sc.2016/17

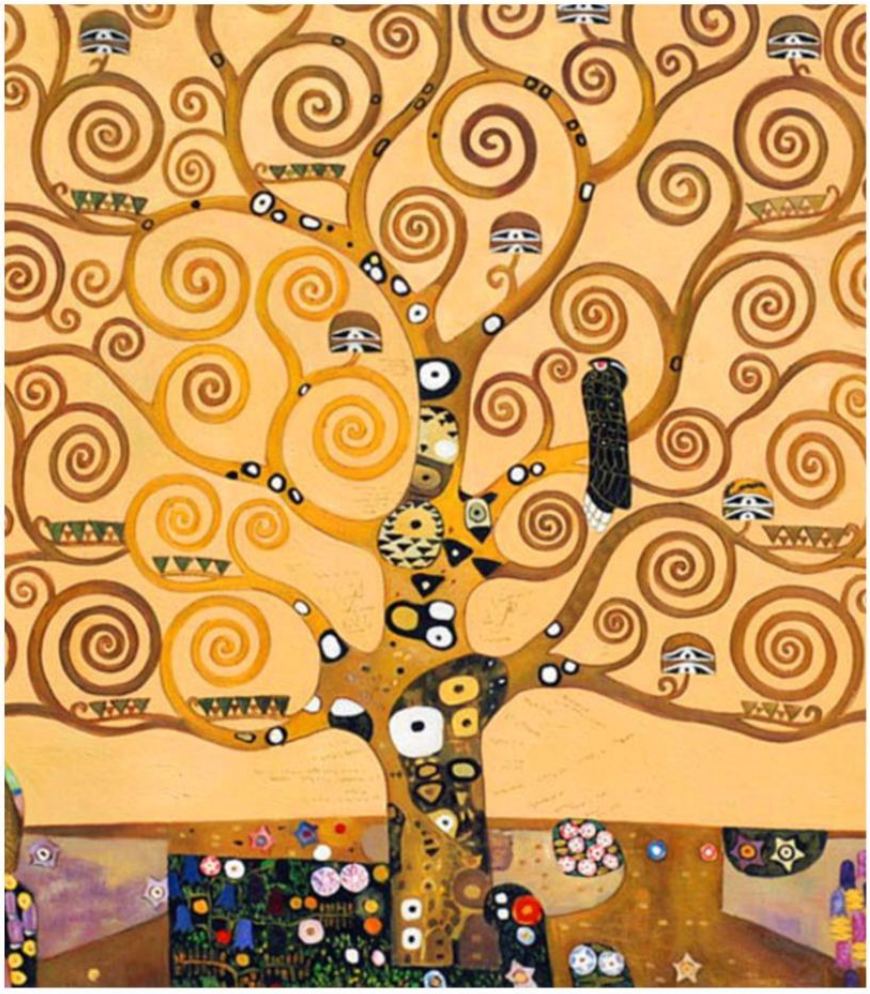

# IMPARA L'ARTE E METTI DA PARTE

## Come apprendere nuove conoscenze attraverso l'arte

**Sala del centro "Noi" di Lerino,**
**9 novembre 2016 ore 20.30**

**Franco Bolondi,** docente Università di Verona
e coordinatore di alcune scuole dell'infanzia e nido integrato
della provincia di Reggio Emilia

---

Lerino, 28 ottobre 2016

Ai genitori dei bambini GRANDI

Gentili Genitori,

vi informiamo che i bambini con le loro insegnanti parteciperanno alla celebrazione del IV Novembre, a Lerino con il seguente orario:

venerdì 4 novembre 2015, ore 9.30 raduno presso il monumento, alzabandiera e deposizione della corona in onore dei caduti di tutte le guerre.

Cordialmente Vi salutiamo

La Direzione e il comitato di Gestione

---

Lerino 28 ottobre 2016

Cari Genitori,

**Proposte laboratorio**: a partire da giovedì 03 Novembre fino alla fine del mese di Aprile nella giornata del giovedì, i bambini del gruppo dei medi parteciperanno al laboratorio "Raccont-Arte". Il laboratorio sarà condotto dalla signora Eugenia Nalivkina pianista di professione e dalla signora Beatrice Niero attrice della compagnia teatrale "La Piccionaia". L'organizzazione prevede la formazione di 4 gruppi di massimo 12 bambini ciascuno, per un tempo di circa 50 minuti, il primo gruppo inizierà alle ore 9:00.

Certi di farvi cosa gradita vi salutiamo

Le insegnanti

---

**PASSAPAROLA**

Gentili genitori, i supermercati Alì, Aliper e le profumerie Unix continuano a dare l'opportunità della raccolta punti, raccolta che permetterà alla nostra scuola di ottenere utili materiali o attrezzature didattiche per i bambini.

Da ben tre anni usiamo la carta per le fotocopie regalataci grazie alla vostra generosità nel donare i punti alla nostra scuola.

<u>Aliper punti per la scuola</u>

Ogni 100 punti fedeltà donati, i clienti riceveranno una figurina di 200 punti

da consegnare a scuola.

La nostra raccolta terminerà il **28 agosto 2017.**

A voi tutti un grazie per il vostro contributo.

Lerino, 20 ottobre 2016

**AVVISO AI GENITORI DEI BAMBINI DELLA SCUOLA DELL'INFANZIA**

Cari genitori, a partire da questo anno scolastico la Scuola Materna "San Giuseppe" propone la possibilità di utilizzare il trasporto a casa, per i bambini che usufruiscono del posticipo, partire dalle ore 17.00, con il contributo di 13 euro mensili.

Per la prenotazione, per ulteriori chiarimenti o informazioni è possibile telefonare a scuola.

La Direzione

---

Lerino, 14 ottobre 2016

A tutti i genitori,

chiediamo la collaborazione al fine di evitare scambi di vestiti e/o altri oggetti personali,

**DI VERIFICARE**

1. NOME E COGNOME SRITTI SUL CAPO/OGGETTO DI VESTIARIO
2. NOME E COGNOME SCRITTI SUL SACCO DEL SONNO

Grazie

La Direzione

---

Lerino, 14 ottobre 2016

A tutti i genitori dei bambini della SCUOLA DELL'INFANZIA

da **LUNEDI 17 OTTOBRE** è necessario che i bambini arrivino a scuola con il

**GREMBIULE**

La Direzione

Lerino, 04 ottobre 2016

A tutti i genitori dei bambini frequentanti il nido integrato e il gruppo primavera

Gentili genitori,

vi invitiamo ad un incontro presso la scuola materna "San Giuseppe" di Lerino

per **MERCOLEDI' 12 OTTOBRE 201 ALLE ORE 18.30**

con il seguente ordine del giorno:

1. presentazione della progettazione
2. elezione dei rappresentanti di sezione
3. varie ed eventuali

Nell'attesa di incontrarvi, salutiamo cordialmente.

La Direzione

---

Lerino 26 settembre 2016

Musicoterapia

Ai genitori dei bambini sezioni dei MEDI e GRANDI,

cari genitori, anche quest'anno la Scuola Materna San Giuseppe propone la possibilità

di aderire al progetto di Musicoterapia.

Al fine di poter definire i gruppi e l'inizio delle sedute, a chi intende partecipare chiediamo

di restituire il modulo di iscrizione entro GIOVEDI' 29 settembre p.v.

Per ulteriori chiarimenti e informazioni è possibile telefonare a scuola.

La Direzione

---

Lerino 26 settembre 2016

PPA Pratica Psicomotoria Aucouturier

Ai genitori dei bambini sezioni PRIMAVERA, MEDI E GRANDI,

cari genitori, anche quest'anno la Scuola Materna San Giuseppe propone la possibilità

di aderire al progetto di Pratica Psicomotoria Aucouturier.

Al fine di poter definire i gruppi e l'inizio delle sedute, a chi intende partecipare chiediamo

di restituire il modulo di iscrizione entro GIOVEDI' 29 settembre p.v.

Per ulteriori chiarimenti e informazioni è possibile telefonare a scuola.

La Direzione

---

Lerino 23 settembre 2016

Cari Genitori dei bambini del gruppo dei grandi,

siamo prossimi alla festa del compleanno della beata "Mamma Rosa," patrona dei bambini nata

150 anni fa.

DOMENICA 25 settembre, vi invitiamo calorosamente alla Santa Messa delle ore 10.30, celebrata

a Marola dal Vescovo di Chioggia Mons. Tessarollo.

Ci sarà una benedizione particolare ai bambini, in occasione del giubileo della misericordia.

Don Dario